

ASSOCIAÇÃO DE NATAÇÃO DO ALGARVE

**CIRCUITO**   
**ÁGUAS ABERTAS**  
ALGARVE

**REGULAMENTO DA**  
**1º PROVA DE MAR DE ILHA DE TAVIRA**



**3 de Setembro**

**ILHA DE TAVIRA**



## Regulamento da Prova de Mar

### 1. ORGANIZAÇÃO

A 1ª Prova de Mar de Ilha de Tavira é organizada pelo(a) RIA – Aqua Clube Tavira e encontra-se integrada no 28º Circuito de Águas Abertas - Algarve 2022 organizado pela ANAlgarve – Associação de Natação do Algarve, com o objetivo de divulgação e dinamização da natação em geral e da disciplina de Águas Abertas em particular.

Contamos com o apoio/parcerias das seguintes entidades:

- Federação Portuguesa de Natação
- Associação de Natação do Algarve
- Município de Tavira
- União de Freguesias de Tavira (Santa Maria e Santiago)

### 2. LOCAL E DATA

A prova está agendada para o dia 3 de setembro na Ilha de Tavira.

### 3. HORÁRIOS

Horário do secretariado	Horário do briefing	Horário da prova	Horário da entrega de prémios
11:00	11:20	11:30	13:00

### 4. PERCURSO

A distância do percurso da prova é de 1500m como demonstrado na imagem seguinte:

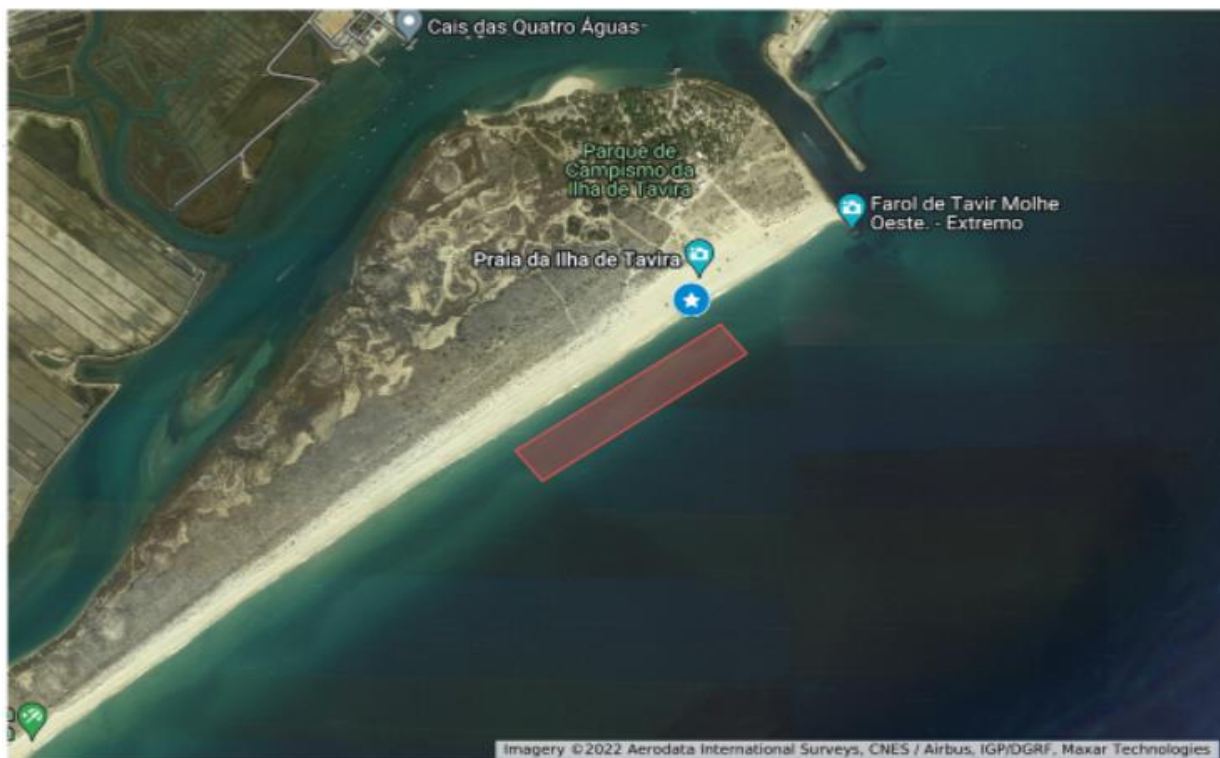

Prova de 1500m- 1ª Prova de Mar RIA-ACT

## Regulamento da Prova de Mar

### Observações:

Link para mapa interativo:

<https://www.google.com/maps/d/u/0/viewer?mid=1qwnwviK0F5kEOuzJcmwm5KkEECTjXOc&ll=37.104132692694364%2C-7.6238538126825155&z=16>

## 5. PARTICIPAÇÃO

- Podem participar em todas as provas os(as) nadadores(as) filiados(as) na Federação Portuguesa de Natação, na disciplina de Águas Abertas, para a presente época, assim como nadadores(as) filiados(as) junto de outras federações internacionais reconhecidas pela FINA, desde que comprovem a sua filiação no ato da inscrição (mediante as condições estipuladas pela ANAlgarve).
- Mediante protocolo entre a Federação Portuguesa de Natação e a Federação de Triatlo de Portugal poderão participar atletas federados(as) em triatlo desde que comprovem a sua filiação no ato da inscrição (mediante as condições estipuladas pela ANAlgarve).
- Nadadores(as) com licença dupla (Águas Abertas e Masters de Águas Abertas) terão de definir a categoria em que pretendem participar. Se participarem no CIRCUITO com a licença de Águas Abertas e a de Masters de Águas Abertas, as classificações não serão consideradas para o ranking final.
- Todos(as) os(as) participantes terão que possuir idade igual ou superior a 14 (catorze) anos para o género feminino e 15 (quinze) anos para o género masculino, prevalecendo a idade em 31/12/2022.

Os(As) nadadores(as) serão agrupados(as) nas seguintes categorias:

- Para efeito de **CLASSIFICAÇÃO**

Categoria	Masculinos	Femininos		
AA 15 (masc.) AA 14-15 (fem.)	2007	2007 – 2008		
AA 16-17	2005 – 2006	2005 – 2006		
AA 18-19	2003 - 2004	2003 - 2004		
AA 20+	2002 e mais velhos	2002 e mais velhas		
Grupo	Escalaão Etário		Anos de Nascimento	
	Masculinos	Femininos	Masculinos	Femininos
Master A	25 – 29		1997 – 1993	
Master B	30 – 34		1992 – 1988	
Master C	35 – 39		1987 – 1983	
Master D	40 – 44		1982 – 1978	
Master E	45 – 49		1977 – 1973	
Master F	50 – 54		1972 – 1968	
Master G	55 – 59		1967 – 1963	
Master H	60 – 64		1962 – 1958	
Master I	65 – 69		1957 – 1953	
Master J	70 – 74		1952 – 1948	
Master K	75 – 79		1947 – 1943	
Master L	80 – 84		1942 – 1938	
Master M	85 – 89		1937 – 1933	
Master N	90 - 94		1932 – 1928	

## Regulamento da Prova de Mar

- Para efeito de **PREMIAÇÃO**

Categoria	Masculinos		Femininos	
AA 15 (masc.) AA 14-15 (fem.)	2007		2007 – 2008	
AA 16-17	2005 – 2006		2005 – 2006	
AA 18-19	2003 - 2004		2003 - 2004	
AA 20+	2002 e mais velhos		2002 e mais velhas	
Grupo	Escalaão Etário		Anos de Nascimento	
	Masculinos	Femininos	Masculinos	Femininos
Master A	25 – 29		1997 – 1993	
Master B	30 – 34		1992 – 1988	
Master C	35 – 39		1987 – 1983	
Master D	40 – 44		1982 – 1978	
Master E	45 – 49		1977 – 1973	
Master F	50 – 54		1972 – 1968	
Master G	55 – 59		1967 – 1963	
Master H	60 – 64		1962 – 1958	
Master I	65 – 69		1957 – 1953	
Master J e +	70 e + Velhos(as)		1952 e + Velhos(as)	

- A participação fica condicionada ao pagamento de uma taxa de inscrição e de participação.
- **Em cada uma das provas o(a) atleta deverá formalizar a sua inscrição, o pagamento da mesma e assinar os termos de responsabilidade** (no caso de atletas menores, os termos de responsabilidade deverão ser assinados pelo(a) Encarregado(a) de Educação).
- **IMPORTANTE: Em cada uma das provas o(a) atleta deverá formalizar a sua inscrição utilizando sempre os mesmos dados de identificação. A introdução incorreta destes levará a desclassificação do atleta na prova.**
- O(A) nadador(a) não poderá mudar de clube nem passar a individual, ou começando como individual passar a representar um clube durante o CIRCUITO.
- Todos(as) os(as) participantes terão obrigatoriamente que entregar, no secretariado, um Termo de Responsabilidade Covid-19 (Anexo) se aplicável, e um Termo de Responsabilidade da prova (Anexo), devidamente preenchido e assinado, antes do início da prova. Os participantes com idade inferior a 18 anos, terão que apresentar os termos de responsabilidade assinado pelo(a) Encarregado(a) de Educação
- Os termos de responsabilidade serão disponibilizados na página de internet [www.lap2go.com](http://www.lap2go.com) e no secretariado de cada prova.

## 6. INSCRIÇÕES

- **As inscrições devem ser feitas até a 3ª feira anterior à prova em que pretende participar, através do site [www.lap2go.com](http://www.lap2go.com) .**
- O número de participante será atribuído após o término do prazo de inscrições de cada prova. O mesmo estará disponível, no site [www.lap2go.com](http://www.lap2go.com), na 4ª feira anterior a prova em que se inscreveu.

## Regulamento da Prova de Mar

- A inscrição no CIRCUITO é obrigatória e tem o custo único de 10€ (Dez euros), por atleta (liquidados simultaneamente com a inscrição da primeira prova em que o(a) atleta pretenda participar).
- Os(As) participantes deverão fazer prova da sua idade, mediante a apresentação do cartão de cidadão / passaporte no secretariado assim como da sua licença federativa.
- A prova tem as seguintes taxas de participação:

Nº de inscrições	Valor das inscrições (Transferência bancaria)	Valor das inscrições (Local da prova)
Individual	10€ (Dez euros) por inscrição	15€ (Quinze euros) por inscrição
Grupo (10 ou mais atletas)	7,5€ (Sete euros e 50 Cêntimos) por inscrição	Não aplicável

- Poderão ser efetuadas novas inscrições no local da prova até às 10 horas. Inscrições limitadas aos 10 primeiros participantes (independentemente de a prova ser Oficial ou Divulgação).

## 7. DISPOSIÇÕES GERAIS

- Todos(as) os(as) participantes terão que usar obrigatoriamente a touca do CIRCUITO durante a prova (apenas será dada uma touca no ato do pagamento da primeira prova de cada participante). A perda da touca do CIRCUITO implica a aquisição de uma nova touca (no valor de 5€).
- Haverá um briefing 10 minutos antes do início da prova, junto à meta.
- A partida será efetuada dentro de água com um apito sonoro longo. Os(As) atletas deverão estar alinhados(as) à partida com uma fita sinalizadora.
- A chegada será efetuada dentro da água ao nível da cintura (devidamente sinalizada) ou com toque em boia sinalizadora e deve ser sempre efetuada a nadar.
- Os(As) atletas deverão acatar as decisões dos responsáveis da prova, sobretudo na chegada à meta, caso não o façam serão desqualificados.
- No final de cada prova serão fornecidos lanches aos(as) participantes.

## 8. CLASSIFICAÇÕES DA PROVA OFICIAL

### Classificação individual:

- ✓ Geral Masculina;
- ✓ Geral Feminina;
- ✓ Categoria AA / Grupo Masters e Géneros.

### Classificação Coletiva

- ✓ A classificação coletiva será dividida em dois: Categoria AA (inclui Grupo A da Prova de Divulgação) e Grupo Masters.
- ✓ As classificações coletivas (Masculina e Feminina), serão encontradas através do somatório de pontos consoante a classificação obtida em cada Categoria AA (inclui Grupo A da Prova de Divulgação) e

## Regulamento da Prova de Mar

Grupo Masters. **Apenas pontuam os quatro melhores de cada clube em cada Categoria AA** (inclui Grupo A da Prova de Divulgação), e **Grupo Masters** (2 melhores femininos e 2 melhores masculinos).

- ✓ A classificação Coletiva Absoluta será encontrada pelo somatório das classificações Coletivas Masculina e Feminina, sendo a equipa vencedora a que somar maior número de pontos.
- ✓ No caso de empate de pontos entre duas equipas, vencerá a equipa com o(a) atleta melhor posicionado(a) na classificação geral absoluta.

A classificação coletiva será realizada segundo o seguinte critério:

- ✓ 1ºclas. (20 Pontos)
- ✓ 2ºclas. (18 Pontos)
- ✓ 3ºclas. (17 Pontos) ...
- ✓ 19ºclas. (1 Ponto)
- ✓ 20ºclas. (1 Ponto)... e assim sucessivamente.
- ✓ Apenas os(as) atletas que não concluíam a prova, por desistência ou por desqualificação, é que obtém zero na pontuação, todos os outros pontuam 1 (um) ponto a partir da 19ª posição.

## 9. PRÉMIOS DA PROVA DE OFICIAL

Serão atribuídos os seguintes prémios:

- ✓ Três primeiros(as) classificados(as) de cada Categoria AA / Grupo Masters (Masters A até Masters J e +) e Género.
- ✓ Três Equipas Absolutas mais pontuadas (Masculinos + Femininos) da Categoria AA (Inclui grupo A da Prova de Divulgação).
- ✓ Três Equipas Absolutas mais pontuadas (Masculinos + Femininos) do Grupo Masters.

## 10. ARBITRAGEM

A arbitragem será da responsabilidade do Conselho Regional de Arbitragem da ANAlgarve.

## 11. OUTRAS ATIVIDADES DURANTE O EVENTO

## 12. DIVERSOS

- Os casos omissos serão resolvidos pelos organizadores de acordo com os regulamentos em vigor.
- Em caso de protesto deverá consultar o ponto 14 do Regulamento Oficial do 28º Circuito de Águas Abertas – Algarve 2022.

## TERMO DE RESPONSABILIDADE (COVID-19)

Nº Inscrição: \_\_\_\_\_

Eu, (nome do(a) atleta) \_\_\_\_\_, portador(a) do documento de identificação n.º \_\_\_\_\_, agente desportivo(a) federado(a) / não federado(a) da modalidade de \_\_\_\_\_ no clube \_\_\_\_\_, declaro por minha honra, que:

1. Adotarei um comportamento socialmente responsável, cumprindo de forma exemplar as medidas gerais recomendadas pela Direção-Geral da Saúde, na minha vida em sociedade e durante a prática desportiva, designadamente, a etiqueta respiratória, a higienização frequente das mãos, e, sempre que aplicável, o distanciamento físico e a utilização de máscara;
2. Comprometo-me a utilizar máscara em todas as situações previstas e recomendadas pelas autoridades de saúde;
3. Monitorizarei os meus sinais e sintomas, nomeadamente febre, tosse e dificuldade respiratória, durante a prática desportiva, quer em contexto de treino quer em competição, em particular, nas vésperas e no dia do treino e competição;
4. Informarei o meu clube ou federação, de imediato, relativamente a eventuais contactos com indivíduos suspeitos de COVID-19 ou com casos confirmados de infeção por SARS-CoV-2, bem como da manifestação de sinais e sintomas de COVID-19, nomeadamente febre, tosse, ou dificuldade respiratória. Aplicarei esta mesma regra a todos os elementos do meu agregado familiar;
5. Aceito submeter-me a todos os testes e exames laboratoriais determinados pela equipa médica do meu clube, federação ou pelas Autoridades de Saúde;
6. Participarei, sempre que solicitado, nas iniciativas de cariz social e educativo de sensibilização de todos os agentes desportivos e da sociedade para a prevenção e controlo da COVID-19.

\_\_\_\_ de \_\_\_\_\_ de 2022

Assinatura: \_\_\_\_\_

Assinatura do(a) Encarregado(a) de Educação (no caso de agentes desportivos menores de idade):  
\_\_\_\_\_

## TERMO DE RESPONSABILIDADE

Nº Inscrição: \_\_\_\_\_

Eu, (nome do(a) atleta) \_\_\_\_\_, reconheço que a participação em eventos desportivos desta natureza pode ser potencialmente perigoso e estou ciente de que poderão ocorrer acidentes.

Declaro ser possuidor(a) de condição física necessária à participação e conclusão da \_\_\_\_º Prova \_\_\_\_\_, a realizar no dia \_\_\_\_ de \_\_\_\_\_ de 2022, nela participando de livre vontade e com total conhecimento do seu regulamento e obrigações daí decorrentes, responsabilizando-me pela minha participação e não imputando responsabilidades a pessoas, empresas ou entidades, envolvidas direta ou indiretamente na organização ou promoção do evento, por quaisquer danos pessoais ou materiais que venha a sofrer no decorrer da minha participação.

Dou também a minha autorização para que a entidade organizadora ou promotora do evento utilize o nome e a imagem, do meu educando, em fotos, vídeos ou outros meios de transmissão de imagens.

**DATA:** \_\_\_\_ de \_\_\_\_\_ de 2022

**ASSINATURA DO(A) ATLETA:** \_\_\_\_\_

**ASSINATURA DO(A) RESPONSÁVEL:** \_\_\_\_\_